朝鮮日報
朝刊
本紙朝夕刊十面
發行人兼編輯人 方應謨
印刷人 金聖進
株式會社 朝鮮日報社
[illegible]

社說

日鑛製鍊職工 盟罷事件
當局의公正한調停이必要

一

지난 十三日 鎭南浦에 잇는 日本鑛業製鍊所職工 一千二百餘名이 十四個條要求를 會社當局에 提出하고 罷業을 斷行하얏다함은 旣報한바어니와 그後 情勢를 보면 會社當局은 職工들의 要求가 一顧할 餘地가 업다하야 그要求全部를 一蹴하고 即時 就業할것을 要求하고 그要求가 들어지지안차 會社當局은 新職工 百餘名을 募集하야 臨時로 操業을 開始하랴하얏스나 運搬人夫 六百名中 百名의 新募로써는 事業을 運轉할수업슴을 안 職工側의 强硬한 態度에 다시 十九日까지 就業치 안으면 解雇하겟다는 威脅을 하는 一方 兼二浦로부터 技術工을 募集해온다고까지하야 雙方의 解決을 보지못하고 잇다。日本製鍊은 鎭南浦의 重要한 工場일뿐아니라 朝鮮的으로 보아서도 有數한工場이다。一日 四萬圓의 損害가 잇다하니 果然그만한 損害가 會社側에 잇는지는 알바이 업스나 一千三百餘名의 家族을 合하면 六、七千人을 算할지니 六七千人의 生計問題로 보아서도 速히 解決해야할 問題인가 한다。

二

職工側의 要求한 十四個條가 全部 可實한것인지는 이에 論하기를 避하나 그中 勞銀의 引上이라든지、設備의 改良이라든지 待遇의 改善이라든지 解雇의 撤廢라든지는 相當한 要求의 根據가 잇는줄 밋는다。첫재 勞賃의 引上이니 本報鎭南浦支局 調査에 依하면 技術勞働者로 十年以上 在勤한者가 最高 日給 一圓二十錢이오 普通은 九十錢이라하며、運搬人夫는 日給 六十錢이라한다。十年을 지난 職工이라하면 人生의 靑春期를 半나마 바쳣다 할만하다 그런데 技術工으로 十年을 지낸이에게 一圓內外의 日給을 支拂하고 身病으로 出勤치 못할 境遇에도 賃金을 支拂치 안는것은 職工을 待遇하지 안는다는 것보다 會社自身을 冒瀆하는것이 아닐가。運搬人夫 日給六十錢이라함도 物價가 數年보다 四五割以上 騰貴한 今日에 잇서서 低廉하다안흘수업다

三

둘재 設備의 改良이니 本報鎭南浦支局 調査에 依하면 同會社의 鎔鑛爐에서는 石炭과 石炭가마니를 한꺼번에 燃料로 쓰기때문에 瓦斯가 코를찌러 發病者가 多數하다 한다。勞働이 아모리 雇主間의 自由契約에 依하야 成立되엇다 할지라도 勞働者의 生命을 保障치 안코까지 勞働을 强要할수 업는것은 近代 社會立法思想의 認定하는 바이다。當局은 自進해서라도 이것을 取締하야 設備의 改良을 會社에 命令할 義務가 잇는줄 밋는다。

셋재는 職工中 어떤이에게는 在鮮手當이라하야 朝鮮人勞働者 보다 定外의 手當을 주는 不公平의 撤廢다。會社側의 辯明을 듯지못하얏스니 그意圖가 那邊에 잇는지 모르나 在朝鮮日本內地人官公吏에서 보는것과가튼 加俸의 規模에 比할것이다。그러나 加俸不必要論을 提唱한지 한두번이 아닌것과가티 이勞働者에게까지 手當을 줌은 一種 勞働貴族을 만들라는 意思가 아닌가。

四

이밧게 病傷中 賃金을 支拂하라는것 이라든지 犧牲者에게 [illegible] 이라든지는 그들의 一身擁護上 不得已한 要求일지며 其他도 先進社會에서는 이미 容認하는바다

要컨대 今次 鎭南浦日本製鍊의 職工盟罷는 그 背景이 무엇이지는 別問題로 하고 그들의 生活要求에서 나온것이 아니 다。그러므로 會社當局은 威脅과 抑壓으로만 對할것이 아니라 誠意로써 이에 對할지며、當局도 그저 不關하다는 態度에만 終始치말고 그들 自身의 境地를 觀察하고 社會進運의 推移에 鑑하야 公正한 調停이 必要할것이다。

二個年計畫으로 英國空軍大擴張
經費五百三十三萬五千磅을 追加豫算에 計上議會에 提出

【倫敦十六日發】英吉利政府는 過般議會에서 空軍三倍擴張 二個年計畫을發表하얏는데 이經費로 五百三十三萬五千磅의追加豫算을 計上하고 今日議會에提出하얏다

英國、好意回答을 伊太利에 要請

【倫敦十六日發聯合】英國政府는 伊에兩國紛爭處理策으로 새로羅馬駐箚大使드라몬드氏를 通하야 伊太利政府와 商議를開始하고 에디오피아政府의行動에 關한 法律上事實의 非難을 明示하도록 要請하고 잇는바 伊太利政府는 아직 아모런 回答을 表示하지 아니 하엿다 但 英國政府는 右 回答을 理事會에 附議하지안는것은 聯盟의 原則을 維持한다는 見地에서 到底히 不可能한立場을 가지고 伊太利政府의 好意的回答을 要請하고잇다

伊航空母艦 東阿에 出動

【羅馬十六日發聯合】伊土紛爭이 緊迫한 此際에 伊太利航空省은 十六日 나폴리로부터 輕航空母艦에 飛行機二十四臺、操縱者 八十名을 搭乘시키고 急遽 東阿弗利加로 出動식히엇다 그리고 御用船六隻도 目下 軍隊의乘船을開始하고 또 多量의 武器彈藥 其他材料를 積載中이다

諸威政府、不遠 國際聯盟脫退?
勞働黨首가 大會서可能性을暗示
聯盟權威에對한新爆彈

【巴里오스로十六日發】最近 聯盟의 權威失墜가 痛感되고 잇는 이때에 十六日 當地의 勞働黨大會에서 코트會長이 述한 人事는 不遠한 將來에 諸威政府의 聯盟脫退의 可能性을 暗示하야 聯盟의 權威에 對한 新爆彈이라고 各方面의 注意를 끌엇다 演說要旨는 如左하다

聯盟은 規約違反國에 對하야 軍事的 又는 經濟的制裁를加할 機能을 가지고 有日會議에 諸威政府의 參加를 求하야온일도 잇섯스나 如斯한것은 諸威에 對해서는 甚히危險한 事態라고할것으로 그制裁規定에 關한 諸威의 立場을 速히 是正할 必要가잇다

聯盟은 要컨대 政治的利害를 制限할 힘이업서 將來에 聯盟은 經濟的方面에 限定될것이다

汪精衛氏靑島着

【靑島十七日發聯合】汪精衛氏와 同乘하고 當地에온 褚民誼氏는 十六日말하되 汪精衛氏의 來靑은 病療養外에 別로다른意味는업다 汪精衛氏 目下의 容態는 赤十字의 自動車로振動되어 患部의 痛症이 再發하야 體溫三十八度로 올럿다 一切訪問客을 謝絶하고잇스나 三、四週間後에는決算될것이다

落下傘의 妙技

멀리보이는것은 飛行機에서 떠러저落下하는 파라슈트의 [illegible] 섯는것은 落下하려는 刹那의 『파라슈터』의 勇姿…… 외편기둥을 붓들고

加工稅徵收에對하야 又復違憲判決!
『聯邦政府에는加工稅徵收權업다』
米巡回裁判所의處置

【華盛頓보스톤十六日發】米國巡回裁判所는 보스톤의포장會社의提訴에 基하야同社가 加工稅及製粉附加稅로 納付한 八萬二千弗에 對하야 果然 聯邦政府가正當히 徵收할 權能을가젓는지그與否에 關하야 審議한 結果右는憲法條項에 違反되는 無效의 行爲로認定하고 十六日 判決을 發表하야 昨年十月 聯邦地方法院 判事브룩스터氏가 宣言한加工稅納付의 前審判決을 飜覆하야 財界에센세이숀을 이르켯다 右判決은 아직中間判決에 不外하나 政府側은 即時 右判決을 다시 飜覆하기 爲하야 聯邦大審院에 提訴하기로되어 十月大審院에서 右審議를 行하게될모양이다 이리하야 지금 財界의 注目은 그推移에 集注되게되엇다

【보스톤十六日發聯合】米國巡回裁判所는 今十六日 農事調停法에 基하야 加工稅에 關한 口頭審에 對하야 二票對一票의差로서 右加工稅는 違憲이라는 判決을 내렷다

米國政府、即時 大審院에提訴
上告判決이政府에不利할時엔 農業調整組織은崩壞

【華盛頓十六日發】米國政府當局에서는 보스톤巡回裁判所의 加工稅에 對한 判決에對하야 直時 大審院의 抗辯硏究에 着手하얏는바 右辯論은 今秋 開始될 規模이다 이에 가장 脅威를 感하고잇는것은 農業調整局으로 萬若 加工稅가 無效되게되면 [illegible]이라는 도움을 하지안으면 안되고 또今後의 農業統制策이 全然 中斷에 歸하게되어 一般復興計畫으로부터 右資金의 融通을 밧음에는 워레스長官이 이미 斷乎히 反對하고잇슴으로 萬若 大審院의 判決이 巡回裁判所의 判決대로 되면 農業調整組織은 全面的崩壞될터이다

伊國큼뮤니케에對한 外務當局談

【東京電話聯合】伊에紛爭에 關하야 十六日 杉村駐伊大使와뭇솔리니首相과 會見하고 日本은 本件에對하야 政治的關心을 가지지아니하엿다고 確言하엿다고 하는데 右에關하야 日本外務當局은 如左히 當局談을試하엿다

日本政府는 伊太利가 屢次言明하고잇는것과 가티 에디오피아에 經濟的關心을 가지고잇다 그러나 今回의 伊에紛爭에介入할意思는업다 杉村大使가 뭇솔리니首相과 會見하엿다는데 對해서도 公報에接하지아니하엿스므로 무엇을論議하엿는지 勿論 알수업다 또 本問題에對하야 杉村大使에게 訓電하엿다는事實은업다 伊太利政府의 큼뮤니케라는것이 疑心스럽다

測量標識取去 外蒙側行爲?

【新京十七日發聯合】그後 하이라스텐고르東南高地를 視察한 田村測量手의 報告에 依하면 압서 大量測量手가 拉致되엇든때에 그의일로 그냥내어버려저잇슬터인 高地南端에 서잇던 測量標識은 누가가저갓는지 發見되지안햇다 現場附近에는 對岸에 外蒙監視兵의 幕營이 잇슬뿐으로 그以外에는 人跡이 絶無하므로 外蒙兵의 한짓이아닌가십는데 他日 現地共同調査의際에 右標識을 外蒙領內에 세우려는 卑劣行爲라고보인다

佛、財政安定法에 在鄕軍人、官吏反對
潛行的데모計畫猛烈

【巴里十七日發】十六日 深更에 루브랑大統領의 署名으로 成立된 財政安定法의 實施로 直接影響을 밧는것은 恩給一割의 削減을 바든 在鄕軍人과 三分乃至一割의 減俸을 입는 一般官吏인데 兩者의 陣營에는 벌서부터 同法令反對의 데모가 盛히 計畫되고잇다 即 在鄕軍人團은 國內全土에 亘하야 猛烈한 데모를 行할모양이오 또 巴里에 向하야 一齊히 데모行進을 이르킬 計畫까지 行하고잇다 一方 巴里에서도 左黨諸團體가 합창이되어 全官吏를 한데모로 데모計畫을 進行하고잇스므로 그推移는 樂觀을 不許하는바가잇다 그리고 루브랑大統領은 今時에 法貨平價切下에는 絶對反對라는 旨를 再次 言明하엿다

日本報復關稅에 加側妥協案提示
依然交涉成果를期待

【오타와十六日發聯合】日本政府가 드디어通商擁護法을 發動하야加奈陀品에 對하야五割의 附加稅를 賦課한다는 報道에關하야 加奈陀政府當局은 끗까지 愼重한 態度를示하고 一切의批判을 避하고잇다 加奈陀政府에서는 現在오타와駐在加藤公使를 通하야 日本政府와 外交交涉을 繼續하고잇서서 依然外交交涉의 成果에 期待를두고잇는 모양인데 兩國政府間의 折衝經過와 베네트首相의 意向이라고 傳하는바는 如左하다

一、아직日本政府로부터 何等正式通告는업다

一、關稅問題에對하야 現在日加兩國政府의 正常外交機關을通하야 折衝을繼續하고잇다

一、右交涉에잇서서 加奈陀政府는 日本品에對하야 特히差別待遇를 與하지아니하엿다는旨를 說明하고또 紛議의圓滿解決을期하고 妥協讓步案을 提示하엿다 日本政府에서는目下右妥協案을檢討하고잇슬터이다

渡邊新總監 林陸相과協議

【東京電話聯合】林陸相의招電에 依하야 十七日午前八時東京驛着 列車로急遽歸東한 渡邊新敎育總監은 [illegible] 陸相官邸에 [illegible] 陸相과 會見 [illegible] 敎育總監更迭의 [illegible] 詳細說明을 [illegible] 하고 이를 披露한데對하야 渡邊新敎育總監은 그方針에 [illegible] 고 이어 [illegible] 를보고 [illegible] 야 當面의 [illegible] 關하야서도 重要協議를하얏다

朝鮮中央日報 編輯局長來社

朝鮮中央日報 編輯局長 金東成氏가辭任하고 李寬求氏가昨日後任으로 就任하엿는데 寫眞은人事次本社에 來訪한李寬求氏(左)와本社主筆徐椿氏(右)

人事·集會

▲吳祺泳氏(朝鮮中央日報[illegible]) [illegible]
▲洪鍾裕氏(同工務局長)同上
▲[illegible]氏(同[illegible]) 同上
▲[illegible]氏 同上
▲[illegible]氏 同上
▲[illegible]氏 同上
▲金文[illegible]氏 (同上) 同上
▲申泰鎬氏 同上

夕刊後市況 十七日

◆大阪 短期 氣配◆
大新 二六四、四 不
鐘新 [illegible] 不
日産 [illegible] 不
東新 [illegible] 不
◎名古屋後止 [illegible]
◆橫濱 生糸 後引◆
當限 六二四〇〇 先限 五九七〇
◆福井 人絹 後引◆
當限 五六八〇 先限 五七四〇

一事一言
傳統에對한 敬意
長白山人

傳統이란 現實生活에 傳承이 되지아니하는 限에는 傳統이란 올라。웨 그런고하면 傳統이란 歷史의 試驗을 겨거서 그社會의 生活과 血脈이 서로 通하도록 된까닭이니 傳統을 切斷할 때에는 그 社會가 出血하지 아니할수업고 그 傳統의 重要性如何로는 그 失血의 多量이 生命에 關係되는 境遇도 잇는것이다。그 社會에 必要하지아니한 傳統은 업는것이지마는 特히 重大한것에 이르러서는 그 社會의 生命과 一致하는 程度에까지 이르는 까닭이다。

한民族에는 한 民族의 傳統이잇고 한 家族에는 한 家族의 傳統이 잇고 한 團體、한部落에는 各各 그 傳統이 잇서서 이 傳統은 理論이나 法律以上의 權威와 壓力과 또 感化力을 가지고 大小間에 그社會의 精神을 支配하고 秩序를 維持하는것이니 우리가 일러서文化라는것은 傳統의 목금이오 文化生活이라는것은 아름다운 傳統의 軌道우으로 順便하게運轉되는 生活이라고 할수가잇는것이다。이른바 뭇나기의 愛着에 서먹서먹할 이잇는것이나 植民地的 卑屈이라는 말로 表示되는 封建性가튼것은 傳統의缺如에서 오는것이다。

有時乎 傳統의 不合理性이라는것이 잇다。그러나 그 不合理라는것도 遽然히 말살바는 못되는것이니 웨 그런고 하면 理論이란 個人에 잇서서는 失然하기쉽고 時代에 잇서서는 情變하기 쉬운때문이다。이른바、라쇼날리스트(理論主義者)들이 프란스革命時代에 傳統이라면 모조리 破壞하던일을 오늘에 와서 보면 狂態라고 밧게 안보이지 아니하는가。人生은 理論만이 아니다。情意的 要求는 理論的 拒否를 拒否하는境遇가 만흔것이 아닌가。하물며 未熟한 知識과 理論을 가지고 重大한 傳統을 건드리려고하는것은 無識한 즛이오 건방진 생각이다。

傳統이란 歷史가 길사록 權威가 생기는것이어니와 또 우리는 날마다 새로운 傳統을 세우기에 努力하고잇다。有益한行爲는 傳統化하는것이 有益한까닭이다。한 家族、한 學校、한 會社、傳統이 업는者는 밧낫 일곳알것 하야 安定이 업슬것이다。

그러타고 우리가 深思熟慮하야 그 아님로 그것이 輿論을 成하게 될때에 우리는 우리生活의 進步에 妨害가 되는 傳統을깨트릴 聰明과 勇氣를 保留할것이지마는 이것은 때마다저마다 할일은 아니다。

요새에 만만해보이는 朝鮮의 民族的傳統을 건드리는 勇者가 날뛰는것은 고맙지아니한 일이다。

駐中武官을招致 北中對策을協議

【新京電話聯合】그後의北中情勢와 이에 對應할 關東軍의 態度를 討議하기爲하야 奉天土肥原 山海關儀我 濟南花谷 酒井中國駐屯軍參謀長의 各特務機關長 駐在武官을 新京에 招致하고 十七日 午前午後에 亘하야 重要協議를 遂하엿다 右結果로 關東軍은 過般의 入田滿鐵副總裁와 滿鐵當事者間에 協議한 北中經濟開發問題는 漸次 具體化할模樣으로 日滿經濟調査와 統制機關의 設置와 함께 推持는 자못注目된다

鮮銀總裁高橋氏訪問

【東京電話聯合】加藤鮮銀總裁는 十七日午後三時半 永田町首相官邸로 高橋藏相을 訪問하고 渡東人事와 朝鮮內의 金融情勢에 關하야 報告하엿다

第一次歲出查定開始
豫算分奪主義排除

總督府는 明年度豫算編成에 當하야 從來編成期마다 反覆에非常히障害가되든 豫算分奪主義를 排除키爲하야 綜合豫算編成을行하기로되엇는바 財務局으로부터 督促中인 各局新規事業도 大體計畫立案을 마치엇슴으로 右方針에基하야 十七日부터 政務總監室에서 第一次歲出查定이 開始되엇다 第一次查定에는 各局 [illegible]

潛入한二蘇人取調로 拉致事實이判明
蘇聯陰謀에關東軍憤慨

【電通新京十七日發】去六月十八日東部國境포크라니치나야驛에서 重大目的을가지고滿洲國領에潛入한 蘇聯人二名을 滿洲國警察隊가逮捕하야 嚴重한訊問을하얏던바 右는烏蘇里鐵道局高級職員 이에린及아로스웨스스의 二名으로 이兩名은 蘇聯本國의秘密指令을 밧고 瘦日前포크라니치나야附近으로부터 夜暗에乘하야 滿洲國領에侵入하야 巡邏中의滿洲國警 [illegible]

中國의經濟窮迫은 米銀政策의影響
中國經濟視察을終了歸國한 포브스團長의視察報告

【電通紐育十七日發】米國의中國經濟視察團長가메론、포-브스氏는 歸途日本에들리엇슬際나 歸國後에나 意見發表를 避하고잇던바 十六日米國의 有名한實業家 百五十名이 列席한디아스、하우스의 午餐會席上에서 如左히 演說을하야 米國의 銀政策日米貿易、比島問題에對한 調査團의 視察結果를 明白히하얏다

中國官民의 大多數는 自國今日의 經濟的窮迫의 最大原因은 米國銀政策의 影響이라고 밋고잇다 이斷定의 當否는別問題로하고 中國이 如斯히 思惟하고잇는 事實에對하야 米國은 決코 無關心이어서는 안 [illegible]

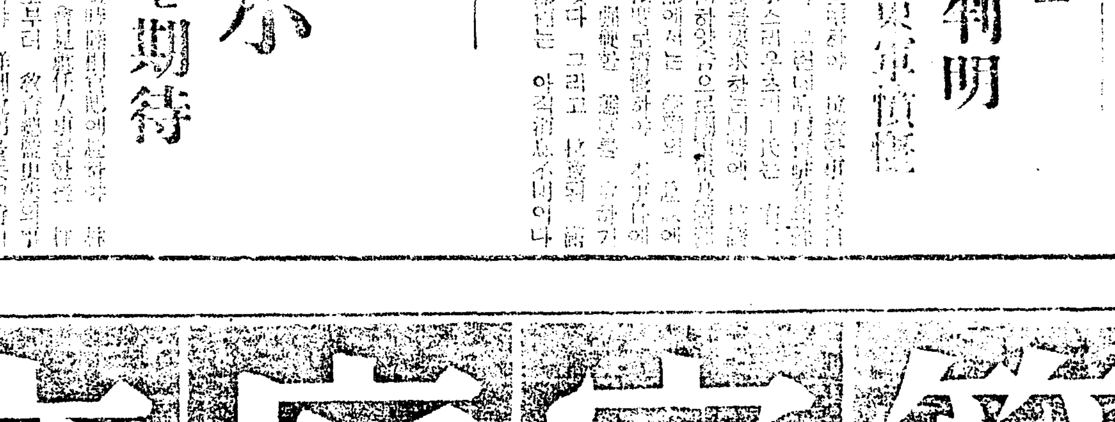

絶好의贈答品
본이손에들고 이펴지저펴지 늘넘게보서요 아마이만한자 미잇고 유리한말과구석구석 에고흔그림이들어잇는 이약이책은업슬것이다

繪入新譯 模範家庭文庫

楠山正雄編 그림파 이약책 全五册 定價各册 一圓六十錢 送料(各·一四)
1 サルとカニ 一年用·吉岡とも枝畫
2 イソップものがたり 二年用·武井武雄畫
3 大男と一寸法師 三年用·河目悌二畫
4 おやゆび姬 四年用·初山滋畫
5 源氏と平家 五年用·小村雪岱畫

1 大アラビヤンナイト
2 グリム御伽噺
3 イソップ物語
4 ロビンソン漂流記
5 世界童話寶玉集
6 西遊記
7 ガリバア旅行記
8·9 日本童話寶玉集 上下
10 世界童話集
11 濱グリム御伽噺
12 支那童話集
13 朝鮮·臺話集
14 トルストイ童話集
15 科學物語
16 キリスト物語
17 少年ルミと母親
18 こども聖書寓約物語
19 家庭と學校の兒童劇
20 家庭日本芝居物語

文壇諸大家執筆 各册二圓八十錢(送各·三三)

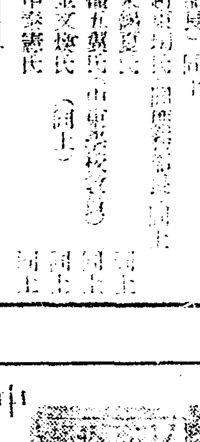

中島孤島著 こども世界歷史 全二册 定價各册二圓六十錢(送料各三三)
◇姉妹書◇ 童話를읽는것가튼氣分으로자미잇게世界歷史를알수잇는近代模範的兒童讀物

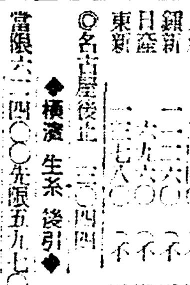

圖書總目錄進呈
東京 神田 冨山房
振替東京五〇一番

◇寫眞說明=新聞展參觀團體=上으로부터 一高、培材、中東、同德學校生과朝鮮賣藥店員一同

言論文化史上에 燦然·不朽의足跡

最終日까지七萬七千餘名觀衆이入場

本社新聞展昨日閉幕

본사창간십오주년기념으로 본사가주최한 조선최초의 조선신문문화전람회(新聞文化展覽會)는 개최하기전부터 비상한인기를끌어오다가 정작개막을하매 각계의환영과 상찬이실로 예상이상이어서 다시예정보다 다섯날더연긔하야 작십칠일로써공전의대수확을 엇고 종료하얏다

최종일인 십칠일은 일반관람자들이외에 학생측 단체입장자로는 배재고보(培材高普)이、삼학년생 삼백명이 리경렬(李庚烈) 신봉조(辛鳳祚)김인식(金仁湜) 삼선생의 인솔로 참관하얏고 이어중동학교(中東學校)생도일백이십명이 김광섭(金珖燮)선생의인솔하에 참관이잇섯고제일고보(第一高普)생도 일백사십명이부태진생(富泰辰生)선생의인솔로참관하얏고 동덕녀자고보(同德女高普) 생도삼십사명이 정갑(鄭甲)선생의 인솔로참관하얏고 기타일반관람자를합하야 이커칠십삼명의 입장자를보엿다

그동안개최긔간십이일사이의총입장자의 연인원(延人員)은칠만칠천오백삼십칠명이엇다 그동안입장자가이마큼만허기는하나 각학교학생들은 공교히도 긔간이 시험중이든관계로 오지못한사람이 다수하야 각방에서재연긔를요청하는이도잇섯스나 여러가지여의치못한 사정으로 다소의 유감이잇지는안흐나 열이틀동안에잇서서 일반사회에 신문화의진수(眞髓)를인식식히는데 기다른 자최를남기고 원만스럽게 폐막을하엿다

따라서 금번의 본사로서 획시기적인 이전람회에 문외불출의 귀중한자료를 출품해주신여러인사에게대하야는 본사로써기피사례하는바이다

水泳場取締規定 道에서制定準備

경긔도관내에는 현재열다섯곳에수영장(水泳場)이설치되야잇서 일반도민(道民)에게 사용되고잇스나 도위생과에서는 이러타할만한취체규정(取締規定)이업서요즈음과가티 전염병(傳染病)이류행하는시기에잇서서는문제도문제려니와풍속관계에잇서서도상당한취체를할필요가잇다고하야이에관하야 경기도위생과에서는보안과와협력하야시대에당한수영장을설치하는동시에그에따르는취체규정도세우게되야 방금 도위생과가주동이되야 취체방법을 립안중인데 느저도 래월초순에는 부영지사(富永知事)로부터도령(道令)으로써 발령이 잇슬터이라 한다

장기판에 쓰러

리대현동(新堂里大峴洞)이백륙십팔번지 권태홍(權泰興)(二八)은십륙일밤아홉시경에 종로이정목야시장 장긔(將棋)두는곳에서 구경을하고잇든 도염동(都染洞)구번지 김두근(金斗根)의 조끼주머니에서 현금일원륙십여전들어잇는지갑을 훔치다가 발각되야방금 그서에서엄중한취조를받는중인데 여죄가만흘모양이라한다

米人집에 竊盜

시내죽첨정(竹添町)이정목 수입상미국인 제一비一모一리스는 십일일로부터십삼일까지사이에 자기집양복장속에두어둔 시가사백이십오원의 금시계한개를 절취당하고십륙일에 불야불야 소관서대문서사법계에달려와서 구두로계출을하엿다

江邊의 夕景=어제한강에서=

各學校兒童들의 豫防服藥이必要

市內各處서半個月間二百名患者發生

傳染病跋扈와二世保健對策

전염병의 대창궐년(猖獗年)금년도에 그들명의매군이 특세발호하는 칠월의일일부터 십오일까지 반달동안 시내의전염병발생수효는 이백명으로 그중장질부사(腸窒扶斯)가 일백사십팔명 적리(赤痢)가삼십이명 기타가 이십명이며 작년동기보다는갑절이상이일백삼십명의격증을보엿다 다시환자의년령별을보면 십륙세이상이 일백삼십삼명으로 그중에조선인이칠십사인 일본내지인이오십구인이며십오세이하가륙십칠명으로 조선인이이십사명 일본내지인이사십삼명이다 일월이래로 전염병환자의 루계는 일천일백구십칠명으로 전년동긔의 팔백륙십오명에 비하면 실로삼백삼십이명의 격증을 보인것이다

그리고 십륙일의전염병환자발생수효는 장질부사가 태평통(太平通)이정목과 광희정(光熙町)일정목과 한강통(漢江通)십륙번지와 루상동(樓上洞) 체부동(體府洞)청진동(淸進洞)에 각한명과남대문통(南大門通)오정목에 행려병자두명이발생하게되엿고 적리환자는 청엽정(靑葉町)삼정목에 앵정정(櫻井町)이정목 명치정(明治町)이정목 서사헌정(西四軒町)에 각한명씩합계네명으로 총계십이명이라한다

전기와가튼발병자중에는 아동들이 상당히만흔데이는학부형들이 특히 주의하지못하는탓으로 각가정에서예방제(豫防劑)를사용하면 조켓스나 아즉일반적으로 예방제가 보급되지못하기도하얏슬뿐아니라 가정에따라서는경제상 부자유로예방제를쓰지못하는일이 만흔바 일반시자간에는 이지음에 시내각보통학교의 후원회(後援會)에서 그후원회비로 예방약을구입하야 아동에게 먹엿스면조켓다는 요망의소리가놉흔터이다

後援會經費로 充當도無妨 防疫費와財源問題

보통학교 후원회라는것은 어느곳이나 다잇는것으로 현재시내의십팔소보통학교에도 모다잇는데이들이 아동하나에게 대하야 년액(年額)일원이상을 밧는터로 제일큰 학교는 아동이일천팔백명이고적은학교는 칠백칠십명이나되는데 그외에 신입생에게서는일시금으로 입회금을 최저오원이상식 바다가지고는 학교의 운동장(運動場)을 확장식인다거나수학려행(修學旅行)가튼것을갈때나교사(校舍)를 증축할경우에 보조를 하는것이 항례인데근자와가티 전염병이류행하는 비상시기에 거대한 관심을가지지 말어주엇스면 조켓다는 일반부형의 요망인바 예방제로말하면 한사람분이 공동구입에 십오전식이족 실상후원회에서 이방면으로지출할족한대도 큰경비가들지안흐리라는것이다

經費가問題 江藤學務課長談

이에대하야 강등(江藤)경성부학무과장은다음과가티말하얏다

물론필요한줄 암니다만은 학무당국으로서는 어듸예산이잇습니가? 실로딱합니다 후원회비를 가지고 구입하야야 아동들에게먹엿스면 조켓다는것이야 물론우리로도 요망하는바입니다만은 문제가회계로 돌아가고보니 우리가무어라고 할수잇습니까? 후원회에서그리해주시기들만한다면 조켓스나 우리로안저그래다우저래다우 할수는업습니다

狂犬注意!

부내계동(桂洞)일백사십번지 박긔양(朴基陽)의아들찬조(贊朝)(三)는십칠일오전여덜시경에 집압에서놀고잇다가그동리 가튼번지 구호리현순(玄贊淳)의집 개에게 다리를 여러곳 물렷다 이 보고를 받은 종로경찰서 위생계 에서는 미친개나 아닌가하야 도경찰부에 수의를청하야 곳검사키로되엿다한다

路邊의私設戰爭

兒童의爆藥遊戲取締

◇遊戲煙火를一切發賣禁止

이른바 비상시국(非常時局)의 그늘에서 왕성한것은 군수공업(軍需工業)인데 이풍조가 또한 어린아히들의 노름감에도 공반영하야 『탕크』군함들의 류행은 이미 시절이지낫지만 최근에와서 때때로 밤거리의 행인의귀를 놀래이는 어린이들의 사설전쟁(私設戰爭)에 씨이지고잇는 연화(煙花)는 가장흔한것 폭발탄약의 모형을그대로 옮긴것이만해서 특히 화재의원인이 되도로취체상에도 폐해가만타고하야 경긔도보안과에서는 수입전에 관내의각서에 통달하야각 노름감상점에 팔고잇는 각종연화를 참고로제출하도록하엿스니 과인모형은 이쉬어종이 모다위험하다는 판정하에 이쉬어종의 연화의발매를 전부금지하는일로 일체금지한다는것은 물론또한사용하는일도 일체금지하야 과도로취체규칙 제이십조제일호와경찰범·처벌규칙 제일조삽십이호에의하야 엄중히경계하도록 명하엿다고한다

까다로운入養訴訟

庶子養子間의집안싸홈으로

結局高等法院에서聯合裁判

양자문제를 차고도는 재래조선의관습이 아직도인정되느냐?혹은 무시되느냐?하는 것이 결정되는 련합재판(聯合裁判)이 십구일 경성고등법원에서 열리게되엇다.

사건인즉 비교적 다순하여 경남산청군 차황면 장위리(車黃面長位里)김기식(金琪植)이가 준금치산자인 관계로 그실모박정주(朴貞珠)가대리인이되어 동리김성재(金性在)를상대로 양자연조무효확인 청구소송(養子緣組無效確認請求訴訟)을부산지방법원진주(晋州)지청에 제기한데서부터 시작된다. 내용은 원고김기식은 대정이년에 사망한동리김영규(金永圭)와 그소실 원고의 실모인 박정주사이에 난 서자요 피고김성재는 김영규가 죽은후에 친족회의에서 사후양자(死後養子)를하야 김영규의 거대한 재산과 가독을 상속한사람이다 그런데 피고가 사후양자를 하게된 경과는 김영규가 죽은 후 친족회의를열고 원고김기식은 비록 김영규의 실자이나 서자인때문에 조선의관습상 가독상속을 할수업다 그러니까 김성재를 사후양자로 입양식혀야한다고해서 그러케 되엇든것이다 이에대하야 원고측에서는 김영규가 죽을때에 자기에게 가독과유산을 상속식힐것을 유언하엿다 그뿐아니라 김성재는자기생가의가독상속인인관계로 조선의 관습상 다른집에 입양을하지못한다 그러니까 그의사후입양은 무효라하는것이다 이랑방의 주장은 결국진주지청에서 원고의패소가 되엇스나 원고는아모리 종손이다른집에 입양을하지못한다하더래도 이미입양하여 부자관계가매저젓스니 조선의관습법으로보아 양자입양을 인정한다는것이엇다. 이에 원고는 불복공소하엿스나 대구복심에서역시 동일한리유로 패소를하여 경성고등법원에 상고를한것이다。고등법원에서는 상고의리유가잇슴을인정하고 또전기와가티 조선의관습법을 아직도존중하느냐 부인하느냐 하는중대한 계기에접하게된 관계상 십구일에 련합재판을 열게되어 그판결은 자못 세상의주의를 끌게되어잇다

上水道施設과 堤防設置陳情

定州有志上京活動

평안북도정주읍(平北定州邑)의주민들이 작년부터 조직하야노흔 정주상수도급달천강방수제기성회(定州上水道及達川江防水期成會)에서는 동회대표 [illegible] 채승섭(蔡昇燮)씨와 식송(植松)씨와 [illegible]씨들을 경성에파견하야 전긔상수도를 조속실현하야 주도록 총독부토목과(土木課)의 관계당국을 방문하고 정주의상수도와 방수제문제를 진정하얏다

이제 그자세한내용을들으면 정주는 평북의주요한지대로주민이 일만일천여명이 나되는데 오십사개소의 우물(井戶)을수질검사를 한결과 모다 [illegible] 기타협잡물이 만하서 오십일개소가음료에부적당한것이 판명되야 상수도의 시설을 도모하고 그동안도와총독부의기술원을초청하야다가 조사한결과 총액 삼십이만원으로될수잇는 결론을 어더서 작년에 서류를총독부로 전달하얏든바 곳상남수해가잇서서 실현되지못하얏고 그다음달천강방면수제는현재정주읍의위치가 달천강과 서정강(西亭江)의 중간에개재하야 매년우긔만되면 시가지는침수되고 경작지는 피해되야 발전상 큰장애가될뿐아니라 정거장부근은 더욱피해가심하야 역전의 발전이지지부진하므로 역시 제방공사를 하고자 조사한결과 칠만여원의 공비만가지면될수잇스므로 이번에 역시진정한 것인데 명소화십일년도 예산에계상하도록 요청하얏다한다

本社學藝部後援 夏期音樂講習會

在東京音樂家協會主催로

斯界權威者總網羅

음악을 전공하는사람의 절호의 연구는 물론、일반음악애호자의 지도를위하야 재동경조선음악가협회(在東京朝鮮音樂家協會)는본사학예부 후원으로 오는이십오일부터 십이일간 하기음악강습회를 경성에서 열기로 되엿는바이며 특히오는가을 본사에서주최하는 음악콩쿨을목표로하는이로서도 학습을하는 한기회도될수잇다고한다

이번강습회는 오전부、오후부로 나누어 개강시간은 아침아홉시와、오후세시로 되어잇음으로시간에 구애되는 사람에게 리용하기조코、이회의 특색은 실습(實習)에잇서서 개인적교수를함으로 개인교수밧는것과 다름업다

一、目的 一般愛好者指導及專門的研究

二、時日 七月二十五日부터八月五日까지(十二日間)

三、時間 ◇午前部 午前九時— ◇午後部 午後三時—

四、場所 京城保育學校講堂

五、科目及講師

◇피아노科 —金永煥、金元福

◇바이올린 —洪蘭坡、桂貞植

◇聲樂科 —金文輔、朴榮根

◇理論 音樂鑑賞法 洪蘭坡 和聲法의科學的研究 朴榮根

六、定員 各科二十名

七、講習料 一科目 金三圓 但會期에限하야 他科目의傍聽은自由

八、特典 指定宿所의便、樂器의設備。

申請期限 七月二十四日까지

申請場所 朝鮮日報社學藝部內 東京音樂講習會後援係로、

뽀트타다가 中東生徒溺死

酷暑와危險한水上納凉

【京城】 저는듯한더위를 피하야 어린소년셋이서 한강으로 소풍을 나와배노리를한다는것이 고만실수가되어소년이 무참히도 물에빠저죽어 시내에 세상의애를 [illegible] 시내 [illegible](蓮建町一丁目)구십시번지 박윤식(朴允植)의아들 중동학교(中東學校)일학년 윤영(潤榮)은 동무인 남대문통 [illegible] 오십오번지 송창석(宋昌錫)(一六)외 세이서 십칠일오후 다섯시가량 한강에나와 뽀-트를 빌려타고 오르락 나리락하며 자미잇게들 놀다가 전긔윤영이가 갑작이배로부터 물에떠러저 중류에떠내려가 죽고마럿는데 죽은지근한시간이나 지난오후여섯시반에야 죽은시체를건지게되엿다 [illegible]

運動競技

普專蹴球部 滿洲向發

昨夕發一路奉天에

普成專門學校 蹴球部一行十七名은 既報와如히昨十七日午後七時四十分京城驛發奉天行列車로 [illegible] 出發하얏는데 一行은 奉天을 爲始하야 二十餘日間을 新京、哈爾濱、吉林、大連等地에 轉戰타가 八月五日 大連出帆의 利通丸으로 同七日仁川에 歸着할터이라 한다

都市對抗野球 全京城軍陣容

來廿五日에發程

八月三日부터東京明治神宮球場에서擧行될 第九回都市對抗野球大會에朝鮮代表로서 出場할全京城軍의 近藤部長、鈴木監督、松本主將以下選手二十名은 오는二十五日午後十時五分京城驛發列車로 [illegible] 發表케된바 全京城軍의東京 滯在處는 東京市四谷區 [illegible] 四松竹館이라하며全京城軍陣容은다음과갓다

◀部長近藤 ◀監督鈴木

(主將)松本

(投)李榮敏 青木 林 中村

(捕)樋本

(一)小笠原 佐藤 [illegible]

(二)海原 篤原

(三)山谷 田原

(遊)鈴木 淺田

(左)深田

(中)山崎

(右)中島 敏雄

東京留學生蹴球 歡迎對抗戰

廿四日에平壤서

【平壤】 平壤蹴球團主催 本社平壤支局後援의 東京留學生蹴球團歡迎戰은 오는二十四、五兩日午後五時부터 光成高普運動場에서擧行키로되엇는데 相對될은斯界의無敵軍隊라이름을 날리고잇는平壤蹴球團과 關西體育會主催一九三五年度 全朝鮮蹴球大會에서 靑年團의優勝權을 獲得한 崇實專門으로 蹴球王都의人氣는 벌서부터 비등하고잇다

그리고 番外戰에는府內各中等學校聯合軍이兩日前에 [illegible] 對戰케되여一層興味를 더하고잇서大盛況을 豫想케하는바 相對日程과 平壤兩軍의陣容은 다음과갓고入場料는 十錢式이라한다

◇二十四日(第一日)

▲留學生 — 崇專

不顧 — 聯合軍

◇二十五日(第二日)

▲留學生 — 平蹴

▲崇專 — 聯合軍

▲崇實專門 ▲監督 [illegible]

▲選手 尹昌善(主將) [illegible]

▲平壤蹴球團 ▲監督 [illegible]

▲選手 [illegible]

◇寫眞은 滿洲로遠征떠난普專蹴球部一行

쓰리頭目二名逮捕

竊取額이二千餘圓

지난열여덜날 오전세시경 부내종로서원이 [illegible] 부근에서 거동수상한자두명을 체포하여 인치취조한결과 다음과가튼 범행사실이 판명되엿다 [illegible]

乳羊分讓 (但十頭限)

開城山羊牧場 電話三七六番

當選謝禮

今般泗川郡學校評議員選擧에際하야 有權者諸位와 有志諸氏의 深厚하신同情으로 本人等이當選의 榮을蒙하엿사와 紙上으로 謝意를表하나이다

泗川郡學校評議會員(無順)

泗川面 崔演國 龍見面 申甲熙

三千浦 張鷹相 南陽面 李亨鎬

栮洞面 金夢起

正東面 金東起 泗南面 李益秀

治麻球

男女淋疾의靈藥

定價 五十個入一圓 百八十個入 三百八十個入 [illegible]

患者諸氏여言論보다 效果에事實이證明된 [illegible] 効力의有無는試用後可知하겟사오며 用法禁忌注意는說明書에詳記

京城南大門通四丁目 製造發賣元 救世藥館 電話本局二九六九 振替京城 [illegible]

此外製劑四十餘種 [illegible]

最後의勝利는 効能에

特約代理店募集 實物見本無代進呈

神香膏 定價 五錢、十錢、二十錢、三十錢

發賣元 調經液 神香膏 江景邑黃金町四一 本舖 勉堂商會 振替京城一七一八五番

蛔虫에는 맛잇고잘듯는

산 톡 이 난 과 자

珊篤尼涅菓子

蛔虫이寄生하야배가압흐고熱이나고가슴이압흐고에들이밤에울고안자는때에는 산토닌과자 珊篤尼涅菓子를 먹이시오

全國各藥店에잇슴

吉崎大海堂 セメン菓子

부드러운 리니멘트劑

땀띠、진무른데

오-카

在來의打粉劑는皮膚面에附着할뿐이고 藥効가적고、도로혀衣類를더럽히는 [illegible] 오-카는 부드러운 리니멘트劑로서 [illegible] 藥効가 [illegible] 治癒作用이迅速할뿐만아니라 衣類에 [illegible] 大好評을엇고잇습니다

定價 一瓶 二十錢 三十錢 五十錢

各地有名藥店에잇슴

東京神田·大阪道修町 大木五臟圓本舖 大木合名會社

最高貴藥配劑公開

肺病에對하야現代醫學은엇더케싸우고잇는가

人類의敵！戰慄할謎！！

結核菌의正體를再檢討함

醫學博士　綠良四郎

肺結核은人類의歷史와가티 存在한오래된病이다. ……結核은極히治療하기쉬운病이다」……特效藥은업다 但只自然的抵抗力을엇더케保持하야서 自然治療로引導하여 갈가하는것이 晩時之嘆이잇스나醫師로서할오늘날의唯一한努力이다」……自然狀態로도라가는것이第一조타」……自然治療를빨리……만으로서는結核은낫지안흐나自然狀態로두면結核은極히治療되기쉬운病이다라는것이全世界醫師의正直한報告다.

肺結核　肋膜炎　肺尖加答兒　專門藥

治病의要訣은

藥을求하실때에 그內容을充分히檢討하야서 가장有效한藥劑를選定함이 治病의要訣이다

내무성위생시험소보증용합이잇고조선총독부출원허가제이외다

本社의製劑는歐米는勿論, 日本醫療界에서 稱用한 政府制定日本藥局方治肺藥과多數한高貴藥의配劑에依하야自然히機能을旺盛하게하고모-든症狀을輕快케한바左와如히 綜合製劑인것을玆에公開함.

別製治肺劑

(七月調査의時價一キロ의單價)

結核治療劑	五種	十八圓、十四圓、八圓、五圓、二圓
ホルモン劑	二種	千六百圓、千二百圓
健胃整腸劑	二種	三圓、二圓五十錢
鎭靜劑	一種	一圓七十錢
食慾促進劑	二種	五圓十二錢
滋養强壯劑	一種	二百六十圓
消化劑	二種	五圓十二圓
酵母劑	一種	三十八圓
結核解熱劑	二種	七圓
鎭咳祛痰劑	三種	二百三十圓、三十三圓、八圓、十一圓、九百圓

이상스물세가지의 배합제로, 종합적의 치효능을 구비한 처방에의하야, 출원허가된공인別製治肺劑이다。

特製治肺劑

(七月調査의時價一キロ의單價)

結核治療劑	三種	十八圓、十四圓、二十圓
ホルモン劑	二種	千六百圓、二百圓
健胃整腸劑	五種	二十圓、五圓、四圓五十錢、一圓五十錢、七十錢
消化劑	二種	三十八圓、十二圓
酵母劑	一種	七圓
鎭咳祛痰劑	一種	九圓
結核解熱劑	一種	三十三圓
食慾促進劑	二種	二百六十圓、十五圓

以上 열일곱가지의 배합제로, 종합적의치효능을 구비한처방에의하야, 출원허가제의공인特製治肺劑이다。

만약 우의증에엇 틀임이잇슴을발견할때에는 분석료백원을진정함

本社의治肺劑와血液素의併用에依하야, 全快者를新聞에發表한것이임의數千人에達한다。卽藥效를證據세운것은무엇보다도全快者數에잇다。그多數한全快者發表에모다 住所氏名을明確하게하고, 全快後, 健康하게된寫眞까지揭載한것은 本社獨自的자랑인 藥效와攝生의結果인을反映한實際的證據이다 (新聞廣告에서읽는 全快者의 住所氏名을明記한것은 本社이外엔업다는이 自己가投書하야서 全快한것을 文이라도알게된다)

이病은 다른病과달너서, 病苦에煩悶함이오래됨으로 自然町村內에까지알녀지고, 또全快하야健康體가된것도알게된다。

町村에는 駐在所가잇고 事務所가잇슴으로 僞造가잇스면 대번에問題가일어난다 本社의發表한全快者의 그告白文도眞實한 喜悅에넘처서, 同病者를 救濟코자하힘잇는웨침이다。

더욱나그全快는研究室에서되는것도아니고 全快와달너서사람의全快임으로이것은適當한攝生과藥劑의有效한것을反證하는것이다。

現今當局의 取締가甚히嚴重함으로 虛僞又는誇張한廣告는絶對로不許함으로 이런高貴藥配劑公開는 秋毫라도虛僞가안이다。

病患者는本劑로써 一日이라도 빨이健康이回復하기를바란다고 本社는患者의秘密을絶對로嚴守함。

別製治肺劑	用量入	十六日分 五圓、三十二日分 九圓五十錢
特製治肺劑	用量入	十六日分 三圓、三十二日分 五圓九十錢

▽주세요 하시오

最近發表의全治者・全治者發表七藥效의確證

肺病이全快되야 十七貫三百匁

余治者　押目美助

現住所　岡山縣眞庭郡久世町久世二五八五

押目美助

感氣에서 肋膜炎

全治者　柴田茂重

現住所　愛媛縣中島郡大和村大字忽那一七

柴田茂重

結核性腹膜炎이 藥과攝生으로全快

全治者　寺中マサノ

現住所　廣島縣安藝郡音戶町一六一五

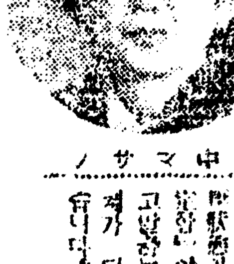

寺中マサノ

肋膜炎에는 攝生과良藥

全治者　樋之口太郎丸

父　樋之口二만

現住所　鹿兒島縣鹿兒島郡伊敷村小山田七三八七

樋之口太郎丸

肺病全治經驗 肺病을 읽여라

醫學博士　長谷川卯三郎

肺病을征服한 再生의歡喜

全治者　磯部伍市

現住所　岐阜縣安八郡神戶町三五一

磯部伍市

백그람먹으면 사백그람피가된다

有田血液素(혈액소) 一名—二—加價—五四—一五—一四

有田血液素는……

報告

大阪市南區末吉橋通二丁目五番地　有田音松

依賴者

第四九號　一オーシール　靈寶

右ノ名稱ヲ付シ當所ニ提出シタル品ハ暗赤色ノ粉末ナリ之ガ分析ノ結果ハ本品百分中ニ無機鹽化鐵ヘモグロビン(酸化ヘモグロビン)八五・五

大正十二年四月二十九日

內務省大阪衛生試驗所

所長 衛生試驗所技師　平山松治

主任 衛生試驗所技師　森茂樹

無代進呈

必治療養書『新生』은患者救濟를爲하야 本社結核研究所의 醫學博士數名이 責任을지고 記述한 必治療養書인바希望하시는분에게 無料進呈하오니 藥書로申込하시라。

電話及振替口座　電話本局二三六六　振替京城一三五七

京城郵便局前　有田ドラッグ

有田도락구專賣所鮮滿所在地

京城　郵便局前　有田도락구
　　黃金町四　有田도락구
　　龍山錬兵町　有田도락구
平壤本局前　有田도락구
釜山幸町一　有田도락구
仁川宮町二　有田도락구
大田榮町一　有田도락구
群山驛前通　有田도락구
全州高砂町　有田도락구
光州本町三　有田도락구
木浦榮町二　有田도락구
大邱弓町　有田도락구
馬山京町三　有田도락구
麗水港町　有田도락구
浦項本町　有田도락구
羅南二浦本町　有田도락구
鎭南浦碑石里　有田도락구
海州南本町　有田도락구
新義州榮町　有田도락구
元山本町三　有田도락구
咸興本町二　有田도락구
羅南生駒町　有田도락구
安東縣四番三　有田도락구
奉天驛前　有田도락구
撫順東六條　有田도락구
開原新市街　有田도락구
四平街盛路　有田도락구
新京東一條通　有田도락구
哈爾濱傳家甸　有田도락구
大連越後町　有田도락구

本舖　大阪內本町　有田音松

취약제이므로 다른약장에는 팔게하지안습니다 이점은有田도락구각대소에가셔서사시오

위조약상점에

사십시요

有田도락구　大阪內本町　有田音松　本舖

滿鮮發賣元　京城郵便局前　有田도락구

電話本局二三六六　振替京城一三五七

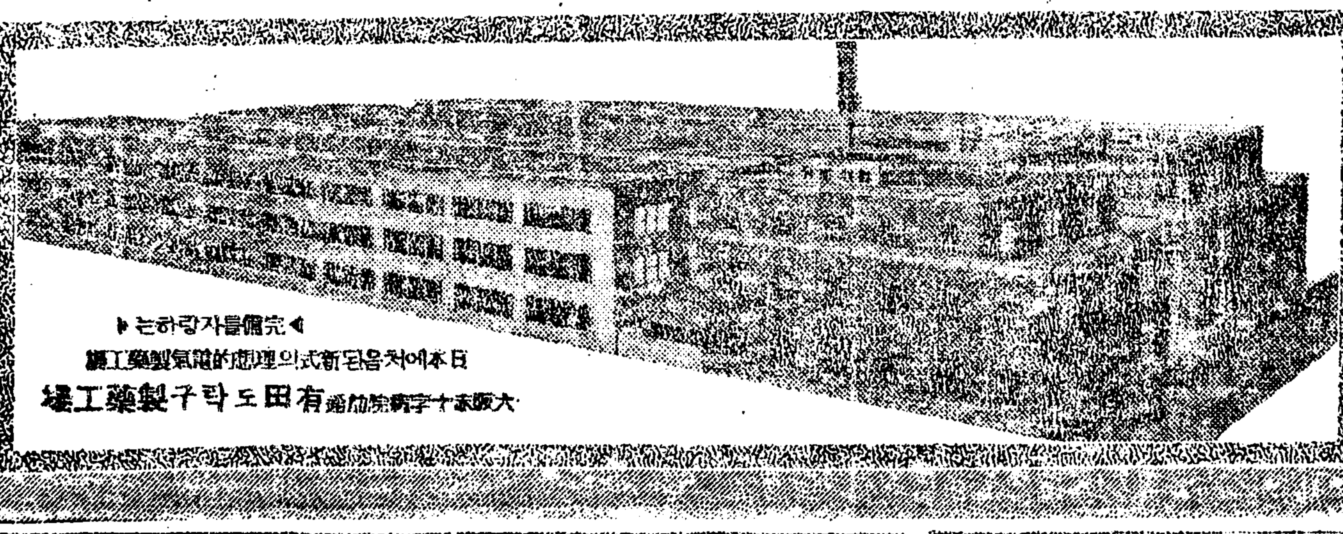

完備를자랑하는

日本에처음된新式의理想的氣製藥工場

大阪赤十字病院前　有田도락구製藥工場

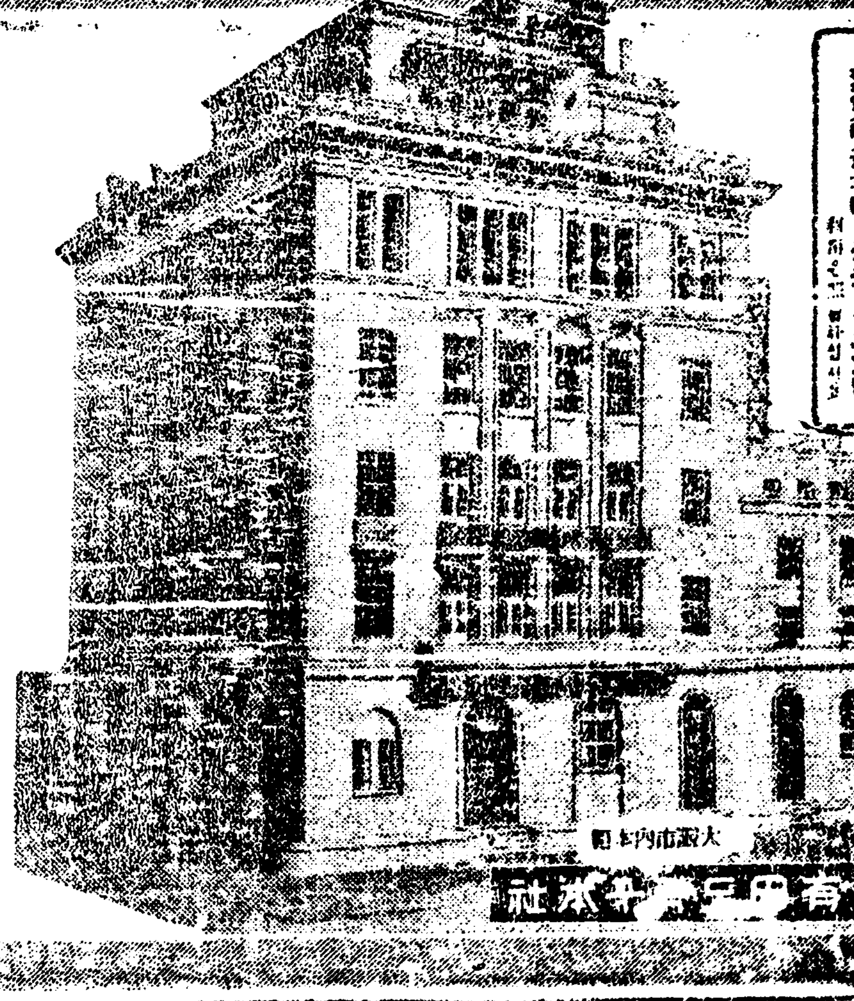

有田音松社會事業

大阪市內本町

有田音松本社

再燃되는借地問題

十餘借地人相對로 土地明渡訴提起

西城里의大地主吳某로부터 損害賠償까지請求

【平壤】 일二十餘年 동안 차지를 밀리하여온는 차지인(借地人) 대지주(地主)간의 가옥명도 소송사건이 다시금 이러나 마음를 노구지나는 수만명의 차지인에게 대하여 공소신을 일르킨 소송사건이 잇다 평양부서성리(西城里)이십구번지인데 [illegible] 소유한 지주인 부내 [illegible] 리인으로서 소유토지의 차지인 오씨(吳氏)외십칠명에 대하여 [illegible] 씨는 사정변호사를 소송대리인으로 [illegible] 평양지방법원에 토지명도소송을 제기하얏는데 [illegible] 그귀결이 만흔 주목을 끌고 잇다 한다

脚戲鞦韆大會 본보지국후원

【慈山】 함남북청군 신포읍(新浦邑)은 근년에 명태어(明太魚) 정어리(鰮)의 대풍획으로 적막하던 어촌은 대활기를 띄어 부근일대가 대번창하여가는바 금반 당지 시민주최와 본사지국후원으로 오는 중추(中伏)일을 기하여 명승고적인 봉대산하 장두백사장(蓬萊山下 藏頭白沙場)에서 씨름과 추천대회를 개최한다는바 벌서 모지의 연금이 사백여원에 달하여 준비에 분망중이라한다

駐在所巡查가 良民毆打코被訴

【新義州】 평북의주군(義州郡) 석하주재소(石下駐在所)순사 [illegible] 리교동(劉橋東)은 지난팔월팔일밤 그곳 [illegible] 의 음식점에서 그곳 [illegible] 이라는 청년을 무리하게 구타하야 중상을 입혓는데 그 청년은 방금 신의주보민의원(保民醫院)에 입원치료하는 일방 동순사를 상대로 신의주지방법원에 고소를 제기하얏다고한다

新廳舍新築을契機로 位置移轉說擡頭

現地支持、移轉主唱兩派分立

【伊川】 경성군청은 수백년전 거물로서 가위 경국관의 면목을 세울수업는 사정에 이르럿다 [illegible] 군민의 입장에서는 [illegible] 신축할 필요가 잇는데 [illegible] 현위치를 지지하는 파와 이전을 주창하는 파로 분립되야 [illegible] 주목을 끌고 잇다 한다

伊川地方水害 漸次로復舊

【伊川】 지난십삼일 밤에 쏘다지는 비로 인하야 이천수리조합보동이 넘어서 이천군내에 사십호가 침수되고 [illegible] 가옥이 다수 [illegible] 교통이 두절되얏든바 [illegible] 점차로 복구되리라고한다

曉台公普校長 本田氏紀念碑

【伊川】 지난십삼일 [illegible] 공립보통학교(本田榮三郎)씨의 기념비제막식이 잇섯다는데 [illegible]

水量不足關係로 未開墾畓이太半

伊川水組區域內一部地主들 蒙利區域除外를陳情

【伊川】 강원도이천군내 이천수리조합(伊川水利組合)은 창립당시부터 모든문제가 첩출하야 일반의주목을 끌고잇는바 동조합구역내 합부면 [illegible] 의몽리구역은 원래지진관계와 수량의 부족으로서 여정의개답면적보다 절반도 개답치못한현상이므로 [illegible] 수리조합의 수지관계상 [illegible] 지주의 손해만 [illegible] 되므로 금번 [illegible] 수리조합을 리용하야 이천 수리조합구역내의 지주들은 합봉면몽리면적은 구역에서 제외하는 지고려치안으면 국고로서 저수지를 만드러 손실을 면케하야 달라고 진정하엿다는데 금후당국의 태도가 주목된다고한다

伊川卓球大會盛況

【伊川】 감리교이천교회주최와 본사이천지국후원으로 제[illegible]회 이천 [illegible]

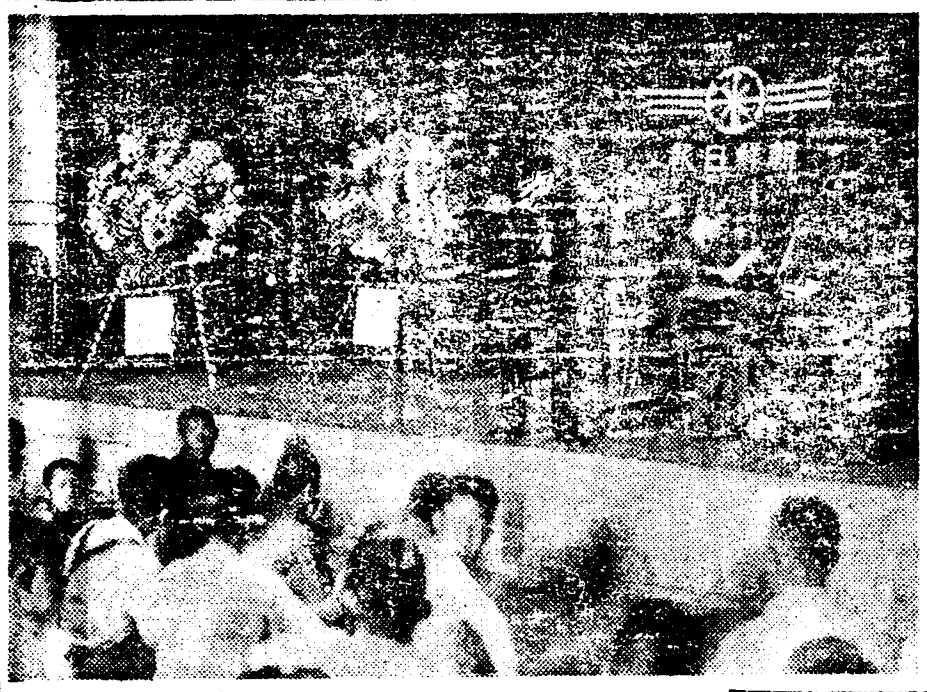

桂貞植提琴演奏

咸興서도大盛況

【咸興】 우리의자랑! 세계적천재 바요린니스트 계정식(桂貞植)박사의 제금독주회는 예정한바와가티 십오일 오후여덜시반부터 함흥동명극장에서 본보함흥지국장순과(張淳基)씨의 개회사로개막되엿다 이날 전긔는 전날밤새도록 내려쏘다진 호우가 겨우끈친뒤로 열입에도불구하고 정각전부터 몰려드는군중으로 극장안은 입대혼잡을 일우엇고 청중이 되자 무려팔백여명의 청중으로 장내는 립추의 여지가업섯고 겸하여 함흥지국、함흥음악가협회(咸興音樂家協會)및 바사환영회에서 기증한화환(花環)으로 실로 함흥조유의 대성황을일우엇고 순서에따라 박사의 연주하는 신기(神技)스러운〃엘로디〃와 코레양의 순란특리(??)의 피아노반주는 청중으로하야금 황홀경에 빠지게하야 그만호천청중도 물을 퍼부은듯이 정숙하엿다 이어 열시사십분경에 렬광한 청중들의 요란한박수소래와함께 연주는 무사히마치고 함흥유지오십여명의 주최로 된 함흥관요리점의 환영회장에 자리를옮겨 담소를 밧구다가 동열한시에 무사폐회하엿다

◇寫眞…演奏會一場面

移秧못한面積 二萬町步

【全州】 금춘부러계속되여오는한발은 아즉도전북에는계속되고잇서서일반농가의 가상을여지업시 태운다 간혹 쏘낙비가 나리기는 하나이것으로는 너머도 이앙(移秧)에 물이부족하다 지난십일부터 십오일까지 때때로나리든비는 약『칠십여미리』나오게되야 대개는 서종(黍種)이라도하야갓이 낫는데도내식부상황을보면 약구할가량으로 그중재일오십합곳이 고창(高敞)이라고한다 전북도에서는 아즉까지이앙치못한 이만오천여정보에 대하야 설혹금명간 비가나린지라도 감수는 면치못할것이며 이상 일내비가 더오지안흐면 금년농사는 가망이업다하야 대용작물(代用作物)은 준비하야파종코지 방

淳昌郡方面은 旱魃多少緩和

【淳昌】 전북순창지방에는수개월동안 계속되는대한발로 인하여 일반농가의 인심이 극도로불안한바 고대하든비는 지난십사일오후 사시경부터 쏘다지기시작하여 동일오후시사십분까지의 우량은 사십오미리『에달하여지방의소면한귀분을 일소케하엿스며 전군의이앙면적도십사일현재

若干雨는紅爐點雪

念慮되는全北農形

금한해가우심한각군(各郡)에미이앙면적(未移秧面積)을조사하야대용작물종자를 공동구입 배급키로한다고한다

度量衡器檢查【扶安】

부안군내 도량형기검사(扶安郡度量衡器檢查)는 지난십,십일,십이일간에 부령줄포、상서(扶寧、茁浦、上西) 세곳에서 집합검사한결과 부정품이 약이할가량되다는데 그자세한수자는아래와갓거니와 그중일반농민에게 리해가만흔 지주、정미업자측에서사용하는 저울에 부정품이 만엇다한다

	度	量器	衡器
檢查品數	[illegible]	[illegible]	[illegible]
不正品數	[illegible]	[illegible]	[illegible]
割合	[illegible]	[illegible]	[illegible]

面所位置移轉에 八個里住民反對

交通不便을理由로

【全義】 충남연기군전동면소(忠南燕岐郡全東面所)이전문제로 지난십륙일 전동면소 호원에서가리구장과 군내무주임렬석하에미곡리(美谷里)에잇는 면소를로장리(蘆長里)로 이전할안을토의하든바면내팔개리에서는 절대반대를한다는데 그리유는 거리관계라고하는데 그귀결이주목된다고한다

全州納涼大會【全州】

동남천부일보(全北日報)에서는 지난십오일부터 일주일동안예정으로 시민납량대회(納涼大會)를개최하고 활동사진과기타여흥으로일반시민에게 만흔위안을준다는데 특히 조선식씨름까지 잇서서 호남선일대에잇는 력사(力士)들이구름가티모아든다는데 상품은 다음과갓다고한다

◇씨름賞 一等 黃牛一頭 二等 白米一叺

失職을好機로 債券으로詐欺

【海州】 최저시겨준다는감언에속아서빗내여권업채권(勸業債券)삿다가 지난십삼일해주서(海州署)에호소해온 가엽슨룸펜소년이잇다―해주군영동면석거리(海州郡泳東面石溪里)일곱륙번지 오형근(吳亨根)(二○)이란소년이 실직하고잇는것을긔회로 해주역전(海州驛前)에잇는 제국상사주식회사황해도지부(帝國商事株式會社黃海道支部)에외무원으로 근무하는해주읍북행정(海州邑北幸町)김려수(金麗洙)(三○)는 지난륙월이십사일 전긔오형근을방문하고전긔상사회사에서 발행하는 권업채권(勸業債券)일배오십원권이매만사면 동회사외무원으로 채용하고 고정월급으로 삼십이원을지급하는동시에 지방에출장하는때에는 고정금외에 상당한출장비(出張費)를 지급하니 입사하라고권유함으로 오형근은 이감언리설에 속아서 어머니를 졸나 빗을어어 일회불입금 이십사원을내고 백오십원권이매를매입하엿든바 추후조사해본즉 정한거짓말임이 판명되엿스므로 전긔와가티 해주서(海州署)에호소한것이라한다 그런데 이번사건뿐만아니라 동회사외무원중에는 취직을구실로하야 전긔와가튼 긔만적수단으로써 무지한소년들을상대로 채권을판다는항간의여론이놉다하야 동서에서는이번사건을 게긔로 철저하조사한후 단호한철추를 내리리라한다

貧民救濟機關인 平壤愛隣院創立

監理敎會社會事業部에서 祝賀音樂의『밤』開催

【平壤】 평양감리교회사회사업평양애린원(愛隣園)이 창립되여빈민구제사업을 개시하엿다 감리교회와 리사회의힘으로빈민구제사업을 경영하게되는만큼 내용도 충실한터이며 위선원사를 짓기까지에는 신양리교회당(新陽里敎會堂)하층을 사무소로 하고 창광산교회구내 (蒼光山敎會構內)에 공작과수산장(授產場)을두엇다 애린원의 금후건실한 활동은 크게 긔대를 가지게한다 그런데 애린원에서는 탄생을 축하하는 의미에서 십팔일오후여덜시삼십분부터 부내신양리(新陽里)숭전대강당(崇專大講堂)에서 축하음악회의 밤을본보평양지국후원으로개최키로되엿는데 빈민의구제긔관 애린원의 창립을 축하하여주기위하여 다수참석하여주기를바란다고한다 그리고 영화도 세계적명작설봉(雪峰)입명게모의사랑일권과 청조(靑鳥)외에만화가잇스며 김덕준(金德俊)씨와 김순철(金順哲)씨의 독창은 금상첨화가될것이라 한다

連三日間盛況이룬 北朝鮮蹴球終幕

優勝은咸興州西兩팀

【咸興】 함흥체육회(咸興體育會)주최의 제일회북조선축구대회(第一回北朝鮮蹴球大會)는 중앙、동아본보함흥지국의 후원아래예정한십삼일오후한시부터 함흥공설운동장에서 참가한구개단체의백여명 선수의입장과 회장김명학(金明學)씨의개회사로 제일일동촌전이 개막되엿다 북조선운동게에 잇서서드물게볼수잇는대회인 만큼관중은 무려이천여명을산하엿스며특히 운동할긔회가 극히적은농촌청년들이 완전한〃유니폼〃도업시 잠뱅이그대로출장한것이이채를띄여주엇스며 불순한긔후로 예정보다도 일일을연긔하여 십오일에 결승전을 행하여 일반부에는 함흥축구단咸興(州西)팀의 영예의우승을 획득하엿는데、경긔마다 동양방호(?)(龍虎)의 대접전으로 관중의긴장을 자어냇는데 삼일간의 전적은 다음과갓다

第一日、農村部

州西2……川原0

東川0(無勝負)

第一日 一般部

第一回戰

定平 興南(棄權)

永興2……新興1

咸興 退潮 不戰勝

準決勝戰

永興3……退潮2

咸興1……定平0

(第三日) 一般部

決勝戰

咸興1……永興0

農村部決勝戰

州西5……東川1

◇寫眞…選手入場光景

新義州雜信

◇ 의주군고진면(古津面)사는박연건(朴演健)씨의 박연철(朴演哲)(二○)과 박래정(朴來貞)(二○)의형제는 부친이 박래정(朴來貞)이오 모친은 그침 리씨인데 민적에는 모친이 박래정의본처장씨(張氏)로 되여잇다고 이것은 천부에 어긋는일이니 안될말이라고 지난십이일 신의주지방법원에 민적정정 청구소송을 제기하엿다 〃친정때 해의 일연?

◇ 지난십일일밤 의주군고녕삭면(古寧朔面)김승삼(金承三)의 집에는 복면한강도 세명이 침입하야도는 청원을내이라!는고 호령하다가 결국 돈이원을 강탈하야 가지고 다라낫다 일흥버리랴도 못한모양

◇ 지난십일 신의주부영아의시체가 발견되여 한경소동을 하엿는대 그사한결과 신의주 롱경(弄井)이 사리씨(李氏)(三○)가 죽은아해를해산하야 내여버린것이엇다고 중국인은 리은동(李?同)의처 국인은 사체유기가 상습

堆肥製造타가 兩指를折斷

【春川】 농촌경제에 원조가되는 퇴비(堆肥)장려는 벌서메해전부터 전조선적으로 각지농가에군면당국(郡面當局)에서 적극적으로 총동원하여 장려하며오는현상이거니와 지난 십오일퇴비장려로인하여 일생불구자가된사실이황해도 송화군운유면 송현리(松禾郡雲遊面松峴里)에서니러낫다……바로 십오일에도송하군당국자와 동면직원이전긔송현리에 출장하여퇴비증제를독려하든중그곳조필래(趙弼來)와그의처최대빈(崔大彬)(二○)은자긔집에서 꼴초(殺草)를 썰어서라도퇴비를만들던중 그만작두(斫刀)에두손가락을잘리워 그만일생불구자가되여버리엇고 피를다량으로흘여중태에빠저잇다한다

原州全郡에는 九割八分移秧

【原州】 강원도원주지방은약일개월간을두고 비가올듯올듯하면서오지아니하여 신부한것도 마른것을돌론이고 아직식부치못한것도 상당히만허서 크게우려중에 잇든바 십사일오전삼시부터 나리는비는 십오일오후이시까지나려서 일반농가에서는 깃붐을이기지못하는중에잇는바 아즉도이앙미료되고은 원주면、소초면、호저면(原州面、所草面、好楮面)일부이라고한다

安溪地方雨量 아즉도太不足

【安溪】 경북의성군안계일대에는 오래동안계속하는한발로 이앙성적이팔할칠할에불과한바 그후한발은여연계속하여 일반농가에서는 대파(代播)에분망하는중 지난십삼일오후부터갑작히나리는비가약 사십오미리(?)가량이잇섯스나아즉도태보족의상태인데중복이갓가운 이즈음이양에대분망중이라고한다

谷城地方엔 겨우解渴

【谷城】 전남곡성군일대는금년에 업는한발로 이앙이겨우 사십파센트에불과하고 곡성수리조합의 저수지까지 십여일전부터 말라서 이미이종한수답들도 틈바나게말라부러서 여긔저긔에서 긔우제또는 부락들의 뫼파기시장이동등대소동를 일으키여민심이흉흉한동 십사일오후사시부터 감우가패연히 내리여서 다소이심이완화되엇하나 아직도이만한비로는 만족치못하다고한다

로서 [illegible] 상가이 소원이는 [illegible] 은 아득한 [illegible] 하기는 [illegible] 희농이업스리라 [illegible]

今十八日

午後八時三十分부터 白善行記念館에서

愛隣院祝賀音樂의밤

◇主催 平壤愛隣院

◇後援 朝鮮日報社平壤支局

結核性解熱劑

エルボン

에 루 본

結核性及傳染性熱에잘붓는解熱劑

에루본은急激히一時的의下熱을식혀서服用後몸이납버지거나가튼解熱劑와는其作用이全혀달으고、몬저毒素를처서白血球를增加식히고順序的으로더구나確實히解熱하야秋毫라도病者의體力을消耗식히는일이업다。

(錠劑·粉末)

文獻說明書는大阪市東區瓦町二ノ三和ビル內 日本化學工業株式會社及滿洲國學術部에申込하면呈함

神經衰弱·滋養強壯劑

フイチン

후 이 진

身體를强健케함

各藥局、百貨店藥品部에서販賣함

强力男性호루몬

アンドロスチン

안 도 로 스 진

(左)去勢한雞를안드로스진으로주사하면 (右)去勢雞

그優秀한點은……

動物의 新鮮한 睾丸으로부터 抽出한 有效成分을 精製한것이며 效力은 一定하게한것이다

精力減退·體力減退 心身疲勞·生殖器衰弱 早老症·性的神經疾患等에適用함

青春의源泉 活動의要素

日本及滿洲國總代理店 發賣元株式會社 武田長兵衛商店

說明書는大阪市東區瓦町三和ビル內 日本化學工業會社及滿洲國學術部에 申込하시면 卽時郵呈함

各藥局、百貨店藥品部에잇슴

(內用錠劑 及注射液)

糖衣 아도-스錠

복통과 설사에

夏節은 腹痛、泄瀉가 가장危險합니다

설사、腹痛에는勿論 虎列刺、膓窒扶斯、痢疾、疫痢等의疑心이 잇스면 곳 아도-스를服用하시오

아도-스錠은非常히强한吸着作用을가진活性의植物炭素로서此를服用하면 腸內의黴菌과毒素、粘液有毒物等을獨特한吸着作用으로不絕히吸取하야조곰도腸을損傷치안코體外에排出케합니다 또腸壁에생기는潰瘍面이며、爛된粘膜의損傷部까지도말짱이나케합니다 무엇보다큰證據는全國各大學病院이며傳染病院에서採用되야『痢疾、虎列刺、疫痢를아도-스錠만으로全治하엿다』『全性大腸加答兒를一日에快癒케하엿다』等專門家의實驗報告가集되여 잇습니다。換節期에는腹痛泄瀉가가장만은때입니다 이러한때에는胃腸과體力이大端히弱하여진때이므로一日이라도더두는것은危險하오니 速히아도-스을 服用케하십시오

適應症

一般下痢、消化不良、急慢性腸加答兒、胃腸病、慢性下痢、赤痢、虎列刺、腸窒扶斯、食餌中毒、藥物中毒等에特効함

白錠 三十錠·五十錢 二百錠·二圓五十錢 黑錠 六十錠·二圓

京城府西小門町

株式會社 藤澤友吉京城支店

本店 大阪道修町

KA—57